北京沃凯生物科技有限公司
全国免费电话:400-819-385
www. bjoka- vip. com
Tel:010-62971590. Fax:62340519
M-ail:postmaster@oka-vip.com

Certificate of analysis

品名	3-溴苯丙氨酸 2-AMINO-3-(3-BROMO-PHENYL)-PROPIONIC ACID	CAS	30163-20-3
货号	A26463	批次	OK20250811U
生产日期	2025-08-11	复测日期	2027-08-10
执行标准：企业标准			

分析项目 SPECIFICATION PROPERTIES	技术指标 STANDARD	实测结果 RESULTS
外观 Appearance	白色粉末 white powder	符合 Conforms
纯度（HPLC） Purity,%	≥98	99.9
溶解性 5mg/mL, MeOH Solubility 5mg/mL,MeOH	无色、澄清 Clear ,Colorless solution	符合 Conforms

注：此产品仅限用于科研，禁止直接用于临床，如有失误，后果自负。

QA：杜冰冰　　QC: 谢辉

北京沃凯生物科技有限公司
全国免费电话:400-819-385
www. bjoka- vip. com
Tel:010-62971590. Fax:62340519
M-ail:postmaster@oka-vip.com

色谱柱:Sinochrom 0DS2 C18（4.6*250mm,5μm）

流动相: A-0.1%磷酸水溶液，B-乙腈

0-25min 5~95% B

流速:1.0 ml/min

柱温：25℃

检测器: DAD 217nm

样品浓度：0.5mg/ml 甲醇溶液；进样 20ul

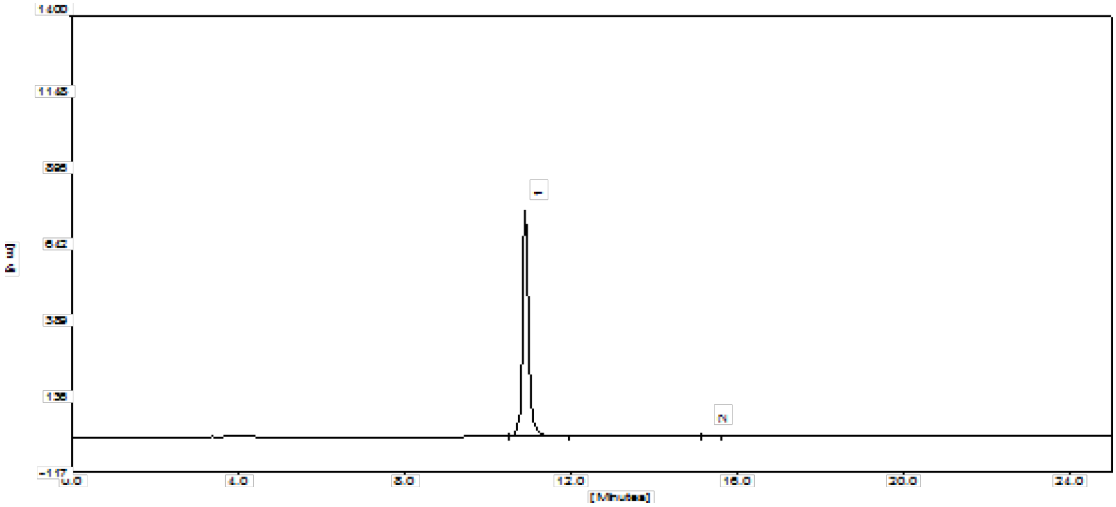

#组分名	保留时间(min)	峰高(mv)	峰面积(mv.sec)	面积百分比(%)
1Unknown	10.89167	748.53	7690.47	99.8683
2Unknown	15.31833	1.30	10.14	0.1317

地址： 北京市海淀区丰慧中路 7 号新材料创业大厦B座 327室. 邮编:100080